

# PROYECTO DE SUBDIVISION

PLANO SITUACION ACTUAL  
INMUEBLE ROL N° 1062-3  
ESCALA 1:5.000

Certificado N° 14.03.2018  
El Servicio Agrícola y Ganadero certifica que los lotes resultantes y graficados en el presente plano representan una superficie igual o superior a 0,5 hectáreas, no significando este certificado autorización de cambio de uso de suelo, ni validación de los antecedentes de dominio y demarcación informados por el solicitante.  
Jefe (a) Oficina Coyhaique  
14.03.2018

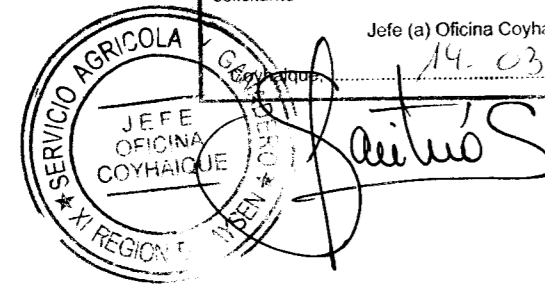

PLANO SITUACION PROPUESTA - SUBDIVISION  
LOTE 1; LOTE 2; LOTE 3; LOTE 4; LOTE 5; LOTE 6; LOTE 7; LOTE 8; LOTE 9; LOTE 10; LOTE 11; LOTE 12; LOTE 13; LOTE 14; LOTE 15; LOTE 16;  
LOTE 17; LOTE 18; LOTE 19; LOTE 20; LOTE 21; LOTE 22; LOTE 23; LOTE 24; LOTE 25.-  
ESCALA 1:5000

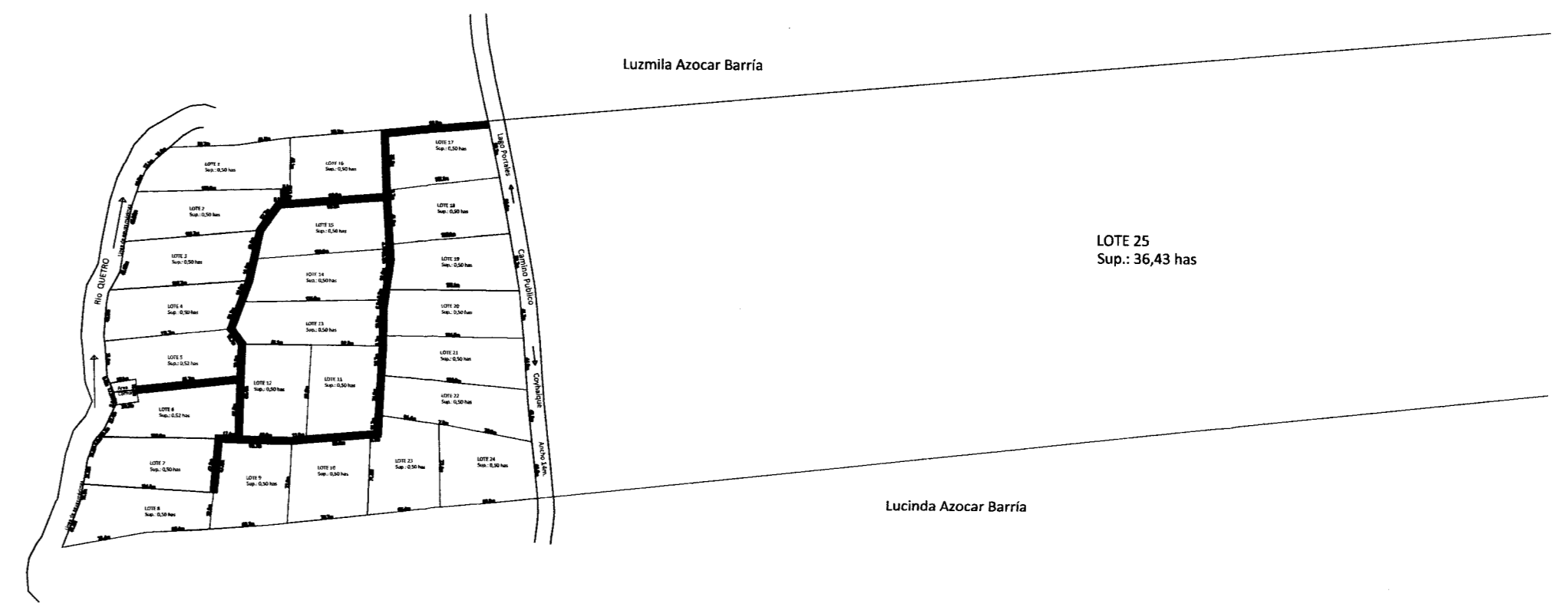
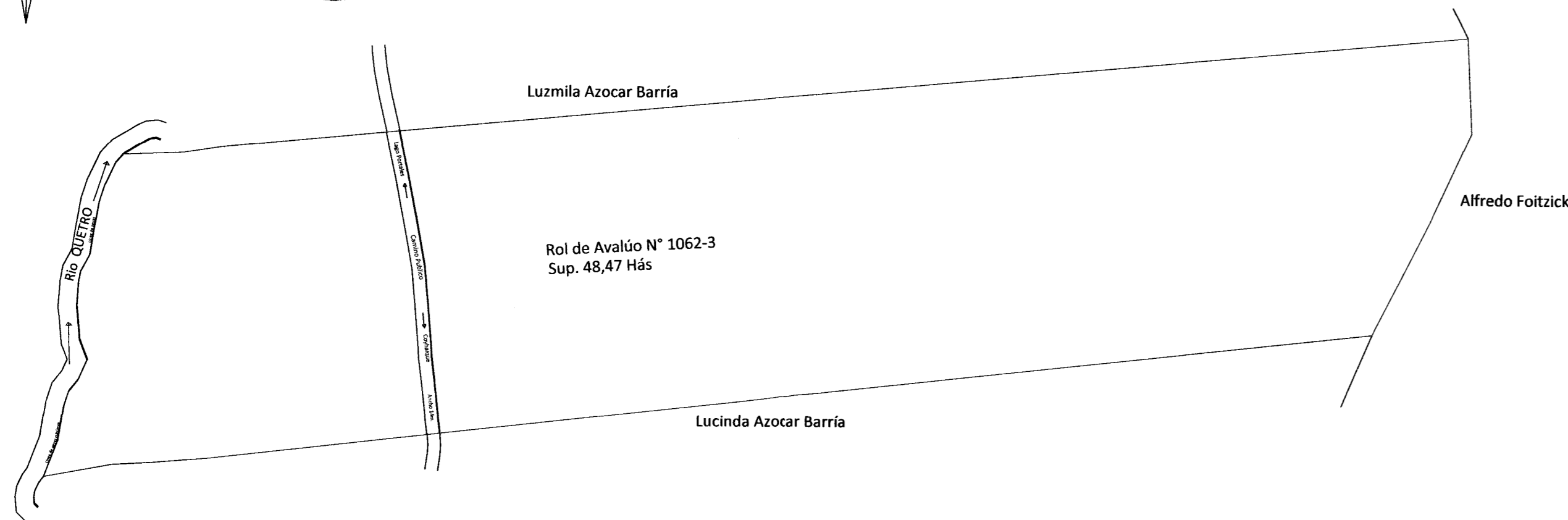

## CUADRO DE SUPERFICIE

LOTE	SUPERFICIE
LOTE 1	0,50 hás
LOTE 2	0,50 hás
LOTE 3	0,50 hás
LOTE 4	0,50 hás
LOTE 5	0,52 hás
LOTE 6	0,52 hás
LOTE 7	0,50 hás
LOTE 8	0,50 hás
LOTE 9	0,50 hás
LOTE 10	0,50 hás
LOTE 11	0,50 hás
LOTE 12	0,50 hás
LOTE 13	0,50 hás
LOTE 14	0,50 hás
LOTE 15	0,50 hás
LOTE 16	0,50 hás
LOTE 17	0,50 hás
LOTE 18	0,50 hás
LOTE 19	0,50 hás
LOTE 20	0,50 hás
LOTE 21	0,50 hás
LOTE 22	0,50 hás
LOTE 23	0,50 hás
LOTE 24	0,50 hás
LOTE 25	0,50 hás
<b>TOTAL</b>	<b>48,47 hás</b>

## CROQUIS DE UBICACION - Sin escala

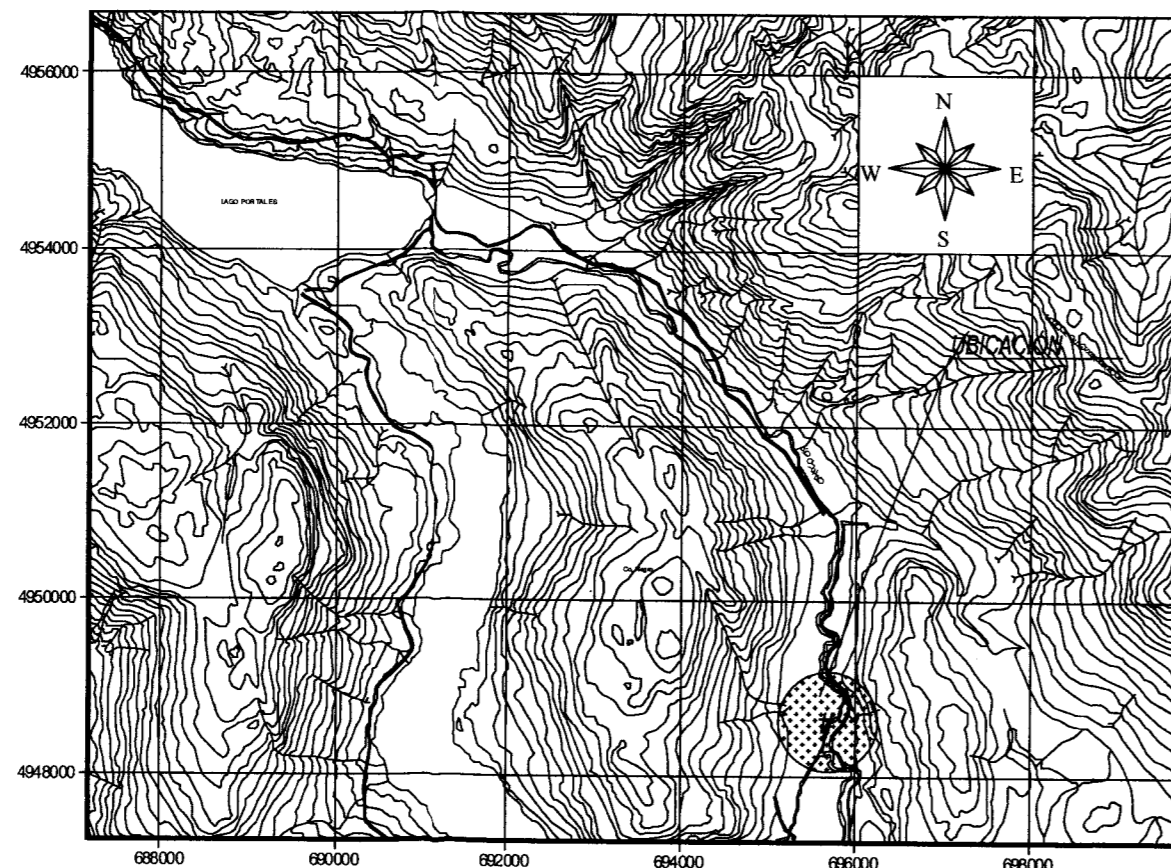

PLANO SITUACION AMPLIADA - SUBDIVISION  
ESCALA 1:2000

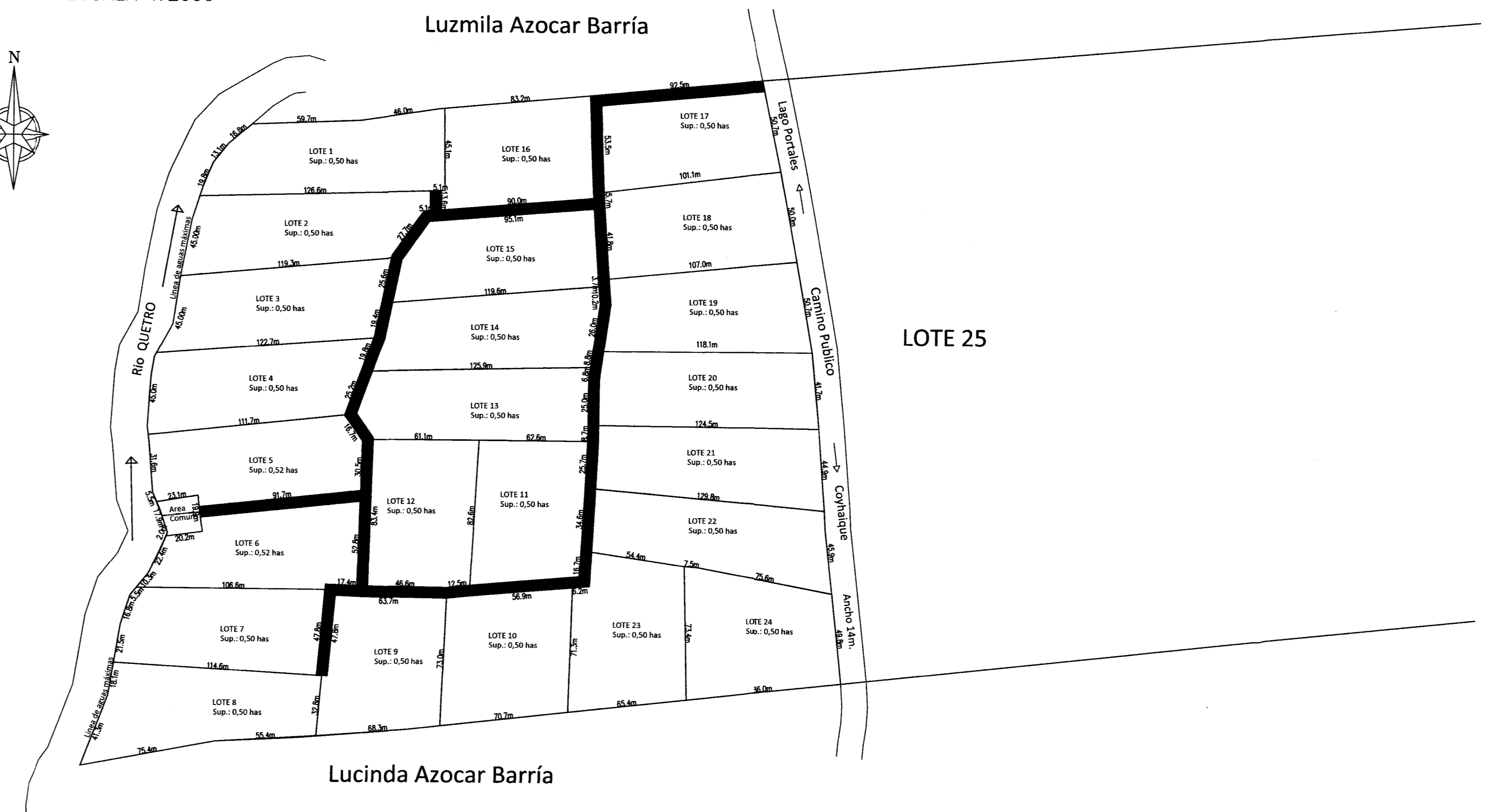

<b>PROYECTO DE SUBDIVISION</b>	
PROPIETARIO SOCIEDAD INMOBILIARIA RIO QUETRO LIMITADA	
<b>ANTECEDENTES DE LA PROPIEDAD</b>	<b>ANTECEDENTES DEL PROYECTO</b>
ROL S.I.I.: 1062-3	CONTENIDO: - PLANTA - CUADRO DE SUPERFICIES - CROQUIS DE UBICACION
Dirección: Valle Lagunas	ESCALA Las Indicadas FEBRERO 2018 <b>1</b> DE 1
PROVINCIA: Aysén COMUNA: Aysén LUGAR: Valle Lagunas XI REGION DEL GENERAL CARLOS IBAÑEZ DEL CAMPO	FIRMA PROPIETARIO:  Propietario: Sociedad Inmobiliaria Río Quetro Limitada Representante: Tomás Fabres Paz R.U.T.: 10.349.954-2
	FIRMA EJECUTOR:  Carlos Valverde Quiroz Ingeniero (a) Geomensura R.U.T.: 8.253.880-8

NOTA: Cada Lote cede parte de su superficie para la servidumbre de paso.  
Ancho de servidumbre 6,00m.  
El Area Comun es parte de Lote 5 y Lote 6, pero a su vez es uso comun de todos los Lotes Generados.